

# Puerta 50

Ventas, puertas y cerramientos Alutech  
Máxima calidad y garantía, sistemas certificados.



El sistema de puerta 50 ha sido especialmente concebido para un uso intensivo.

Se trata de una puerta abatible, de apertura interior o exterior y una o dos hojas, cuyos perfiles tienen un espesor de aluminio de 2 mm, lo que la convierte en una puerta resistente y duradera.

La puerta reforzada 50 se presenta con una estética coplanar tanto al interior como al exterior.

# Puerta 50

Ventas, puertas y cerramientos Alutech

Máxima calidad y garantía, sistemas certificados.

## SEGURIDAD

Con mecanismos específicos para reforzar la seguridad: cerradura eléctrica de 1 y 3 puntos, cremona para acceso bomberos, cierre anti-pánico, etc.

## CIERRES

Gran variedad de cierres ergonómicos: manillas, tiradores, etc. .

## ACCESIBILIDAD Y CONFORT DE USO

Mecanismo anti-elevación de las hojas, dificulta el robo.

Elección de perfil suelo adaptado a los diferentes proyectos: lugares expuestos, locales frecuentados por personas de movilidad reducida, etc

SECCIONES	Marco 50 mm Hoja 50 mm
-----------	---------------------------

ESPESOR PERFILERIA	2 mm
-----------------------	------

PESO MÁXIMO/ HOJA	140 kg.
----------------------	---------



EN 14351-1 LGAI Technological Center, S.A  
(APPLUS) Organismo notificado nº0370

## ACABADOS

Lacado colores  
(Texturado ,mate, brillo)  
Segun sello Qualicoat  
>60 micras

Lacado imitación madera  
Segun sello Qualideco  
  
Posibilidad bicolor

Anodizado  
Segun sello Ewwa Euras  
Standard clase 15

Sección lateral

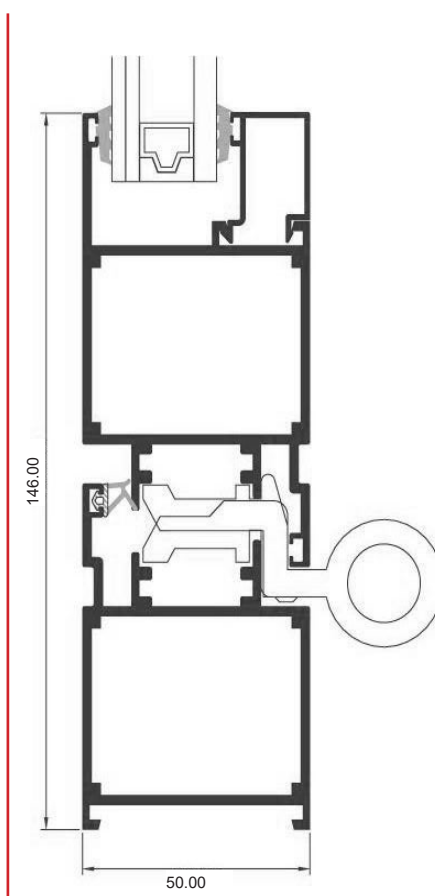

## POSIBILIDADES DE APERTURA

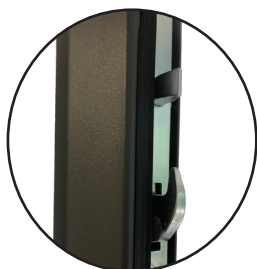
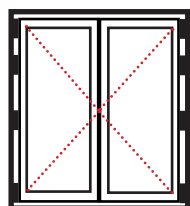
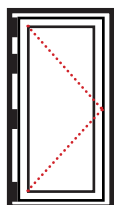

Cerraduras con ganchos de giro  
y pernos de acero endurecido.  
Posibilidad cerradura automática.

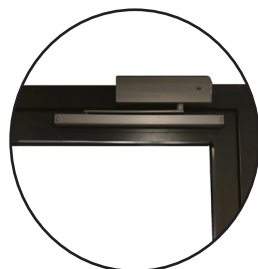

Posibilidad cierrapuertas.



Marco abierto.  
Posibilidad de marco cerrado.

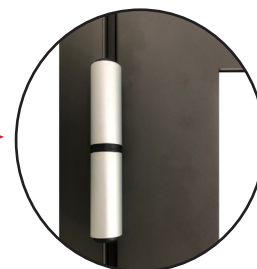

Bisagras reforzadas.